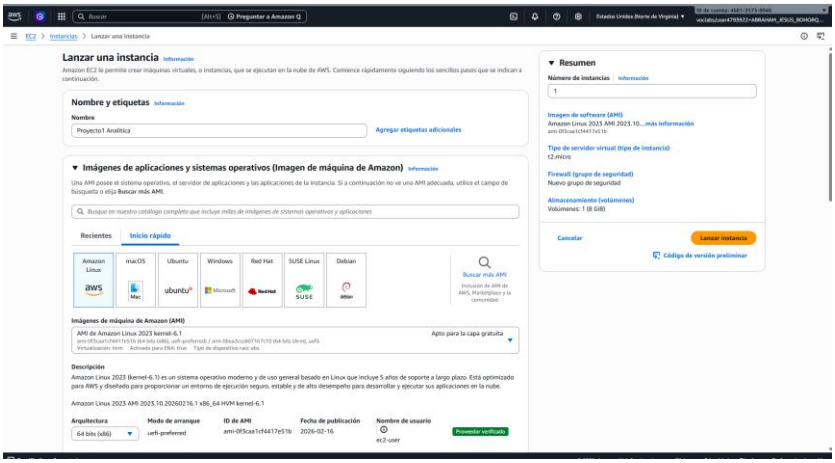

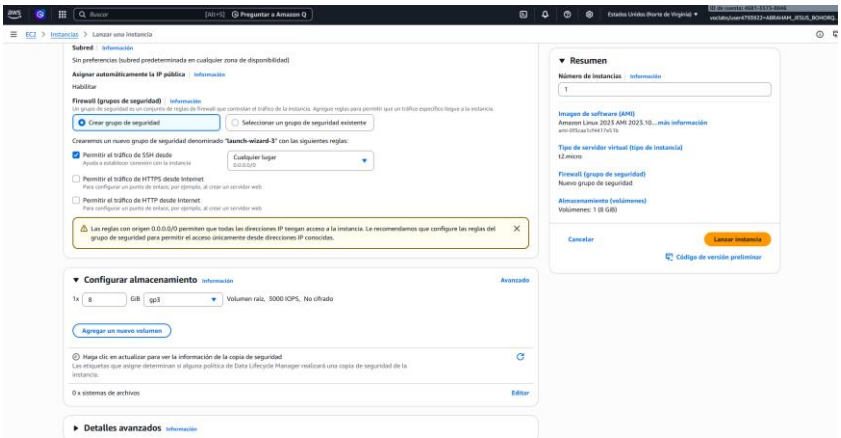

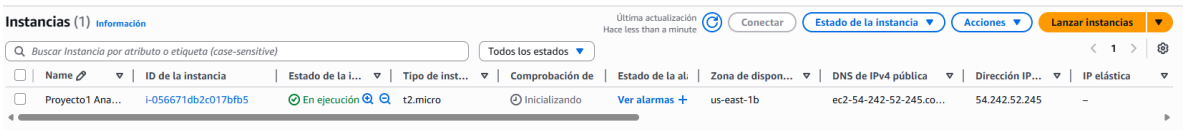


```
C:\Users\abrah>ssh -i "C:\Users\abrah\OneDrive - Universidad de los Andes\INDUSTRIAL SEMESTRE 8\Analit
ica\Proyecto1Analitica\proyectocordoba.pem" ec2-user@IP
ssh: Could not resolve hostname ip: Host desconocido.

C:\Users\abrah>ssh -i "C:\Users\abrah\OneDrive - Universidad de los Andes\INDUSTRIAL SEMESTRE 8\Analit
ica\Proyecto1Analitica\proyectocordoba.pem" ec2-user@54.242.52.245
The authenticity of host '54.242.52.245 (54.242.52.245)' can't be established.
ED25519 key fingerprint is SHA256:zmj1wyhSK7XQrYaLx8xhy/SceGHGiopOSPQ4gkiCzEg.
This key is not known by any other names.
Are you sure you want to continue connecting (yes/no/[fingerprint])? yes
Warning: Permanently added '54.242.52.245' (ED25519) to the list of known hosts.
       #_
       ~\_  ####_        Amazon Linux 2023
      ~~  \_#####\
      ~~     \###|
      ~~       \#/ ___   https://aws.amazon.com/linux/amazon-linux-2023
       ~~       V~' '->
        ~~~         /
          ~~._.   _/
             _/ _/
           _/m/'
[ec2-user@ip-172-31-29-209 ~]$
```

```
[ec2-user@ip-172-31-29-209 ~]$ ls -l
total 32
-rw-rw-r--. 1 ec2-user ec2-user 29640 Feb 26 01:15 Tablero_Dashboard.py
[ec2-user@ip-172-31-29-209 ~]$
```

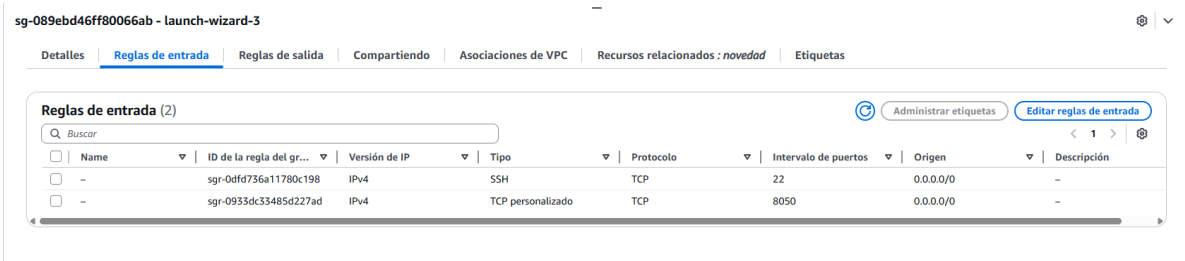

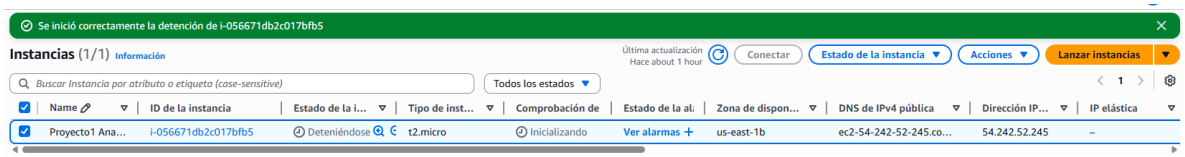

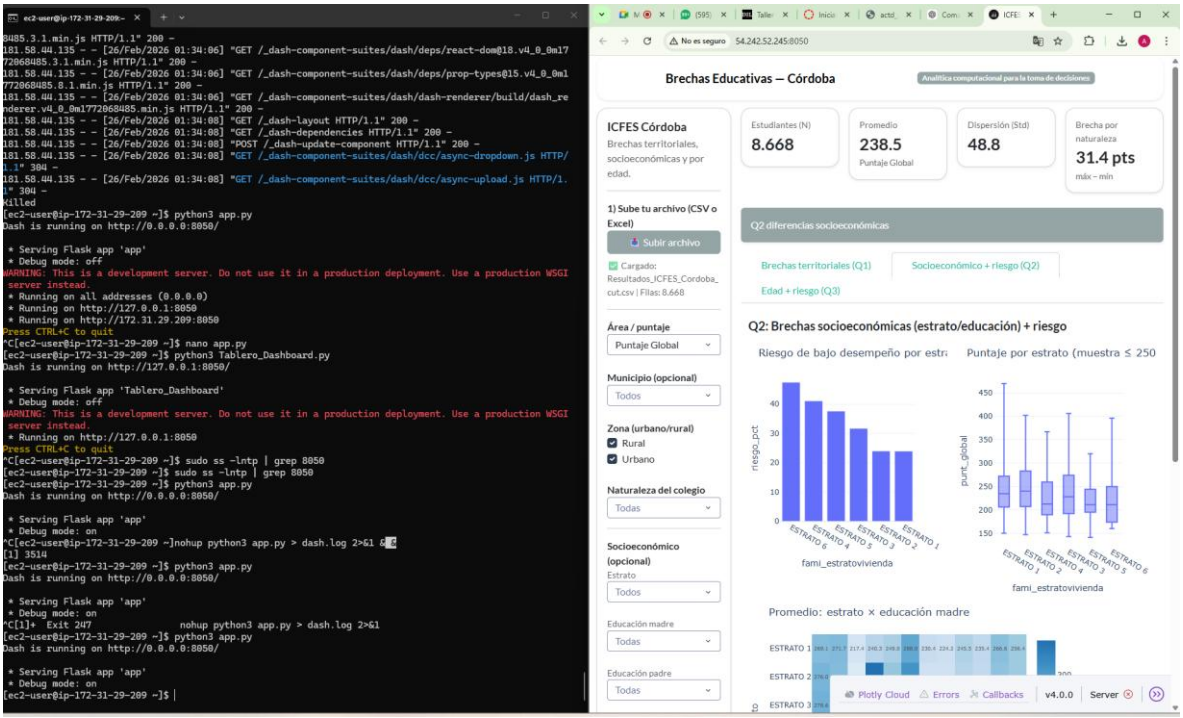

Acá se ve como se ve lanzado por primera vez en un enlace.

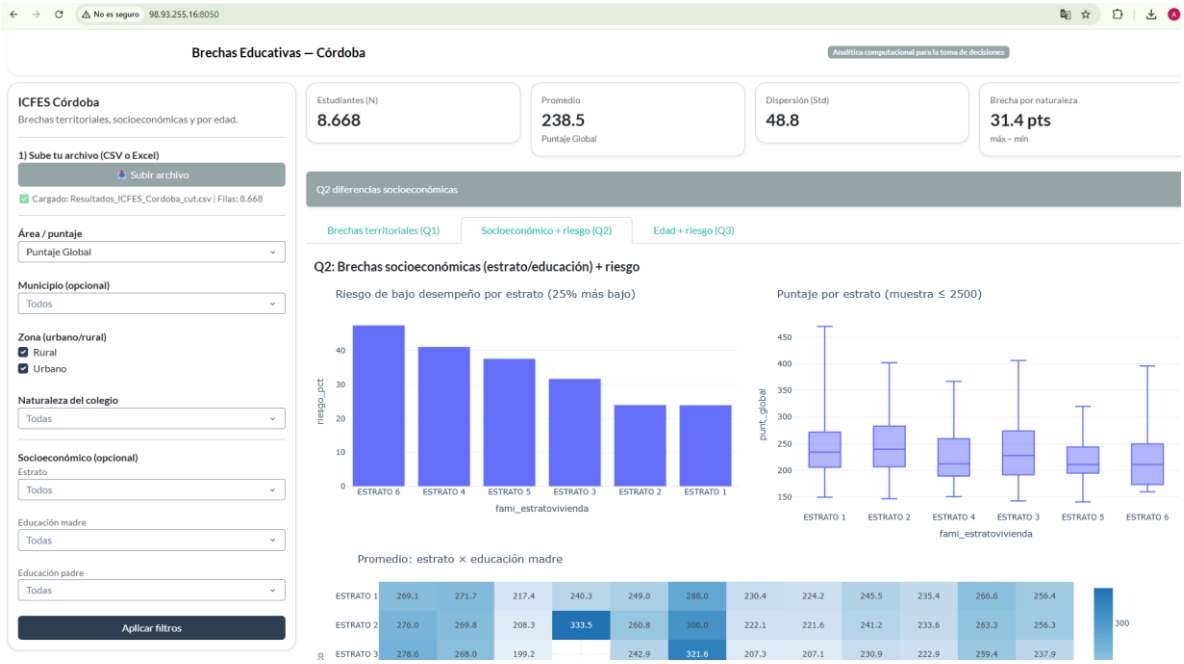

Después de detener la instancia y volver a correrla se ve que es el mismo tablero, pero cambia la IP pública.

http://98.93.255.16:8050/

El tablero quedó accesible públicamente en la siguiente dirección:

http://98.93.255.16:8050

Nota: La dirección IP pública puede cambiar cada vez que la instancia EC2 es detenida y reiniciada, ya que AWS asigna automáticamente una nueva IP. Por tanto, el enlace anterior es válido únicamente mientras la instancia conserve dicha dirección pública, y deberá actualizarse en caso de reinicio.

Snapshot de AWS – Instancia EC2

i-056671db2c017bfb5 (Proyecto1 Analitica)

Detalles | Estado y alarmas | Monitoreo | Seguridad | Redes | Almacenamiento | Etiquetas

▼ **Resumen de instancia** Información

ID de la instancia
i-056671db2c017bfb5

Dirección IPv6
–

Tipo de nombre de anfitrión
Nombre de IP: ip-172-31-29-209.ec2.internal

Responder al nombre DNS de recurso privado
IPv4 (A)

Dirección IP asignada automáticamente
3.80.151.199 [IP pública]

Rol de IAM
–

IMDSv2
Required

Operador
–

Dirección IPv4 pública
3.80.151.199 | dirección abierta

Estado de la instancia
En ejecución

Nombre DNS de IP privada (solo IPv4)
ip-172-31-29-209.ec2.internal

Tipo de instancia
t2.micro

ID de VPC
vpc-0c80dd8c7ee158d3f

ID de subred
subnet-0d0861cd9c658e055

ARN de instancia
arn:aws:ec2:us-east-1:468135738046:instance/i-056671db2c017bfb5

Direcciones IPv4 privadas
172.31.29.209

DNS público
ec2-3-80-151-199.compute-1.amazonaws.com | dirección abierta

Direcciones IP elásticas
–

Hallazgo de AWS Compute Optimizer
Suscribirse a AWS Compute Optimizer para recibir recomendaciones. | Más información

Nombre del grupo de Auto Scaling
–

Administradas
falso

▼ **Detalles de la instancia** Información

Snapshot de Security Group

i-056671db2c017bfb5 (Proyecto1 Analitica)

Detalles | Estado y alarmas | Monitoreo | Seguridad | Redes | Almacenamiento | Etiquetas

▼ **Detalles de seguridad**

Rol de IAM
–

Grupos de seguridad
sg-089ebd46ff80066ab (launch-wizard-3)

ID del propietario
468135738046

Hora de lanzamiento
Wed Feb 25 2026 21:25:00 GMT-0500 (hora estándar de Colombia)

▼ **Reglas de entrada**

Filtrar reglas

Nombre	ID de la regla del grupo d...	Intervalo de pu...	Protocolo	Origen	Grupos de seguridad	Descripción
–	sgr-0dfd736a11780c198	22	TCP	0.0.0.0/0	launch-wizard-3	–
–	sgr-0933dc33485d227ad	8050	TCP	0.0.0.0/0	launch-wizard-3	–

▼ **Reglas de salida**

Filtrar reglas

Nombre	ID de la regla del grupo d...	Intervalo de pu...	Protocolo	Destino	Grupos de seguridad	Descripción
–	sgr-0bc67b9ce6b0879c2	Todo	Todo	0.0.0.0/0	launch-wizard-3	–